

ANEXO 05 – Projeto arquitetônico do reservatório

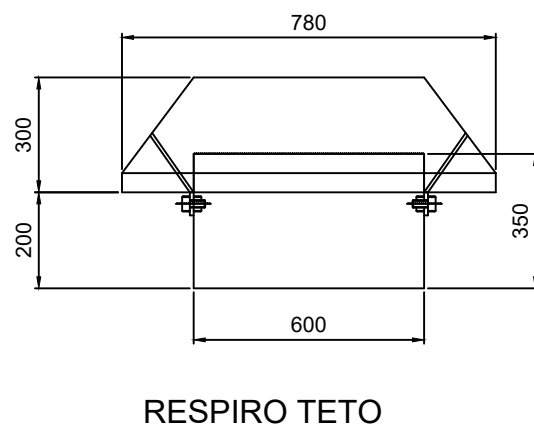
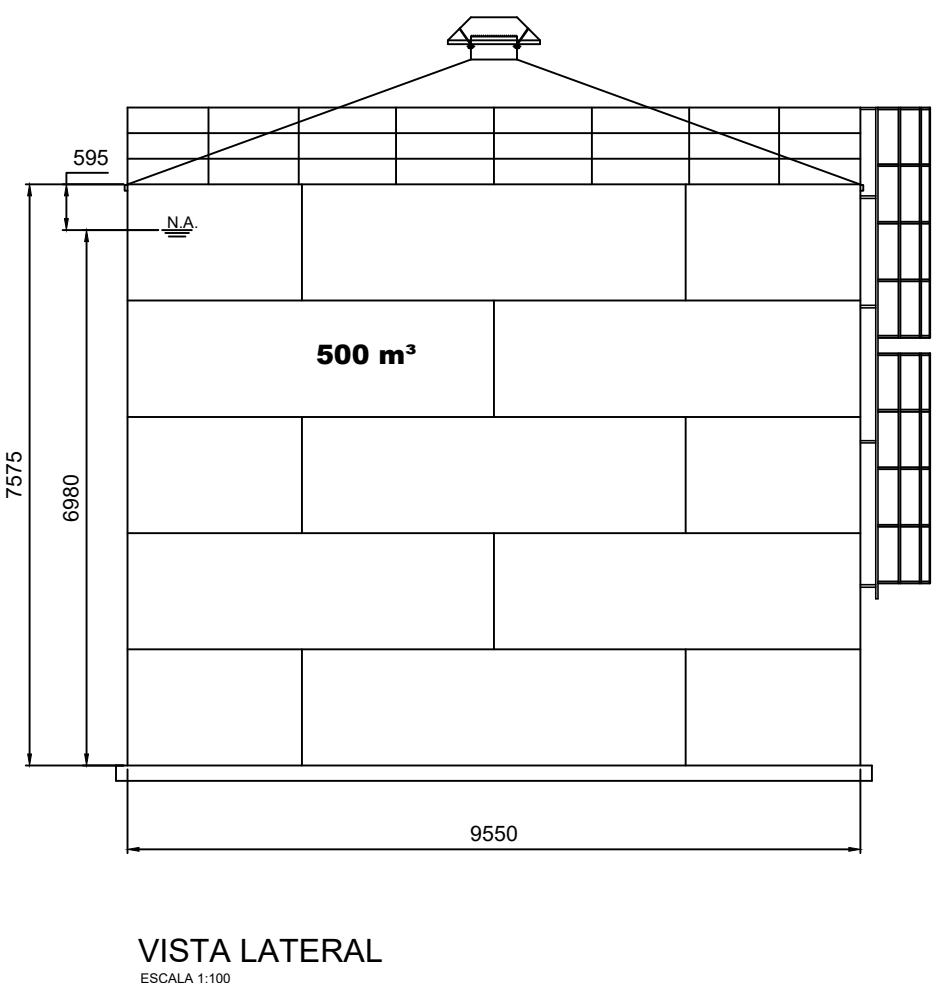
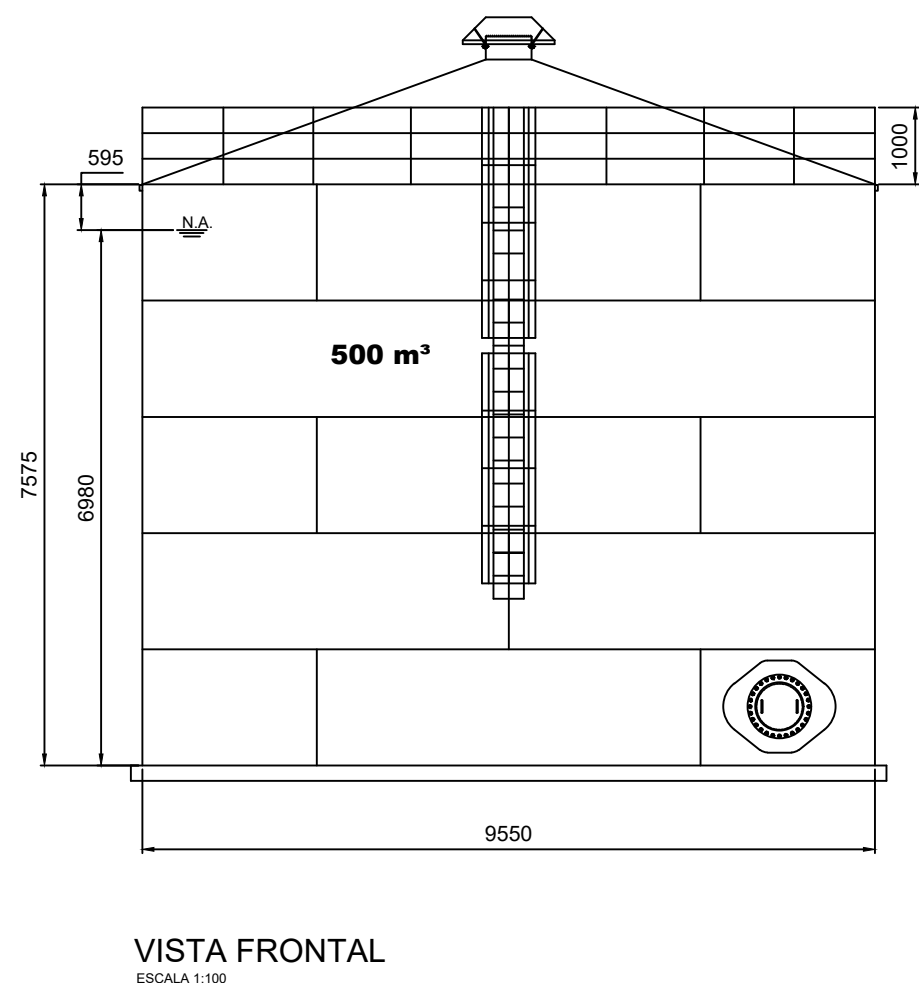
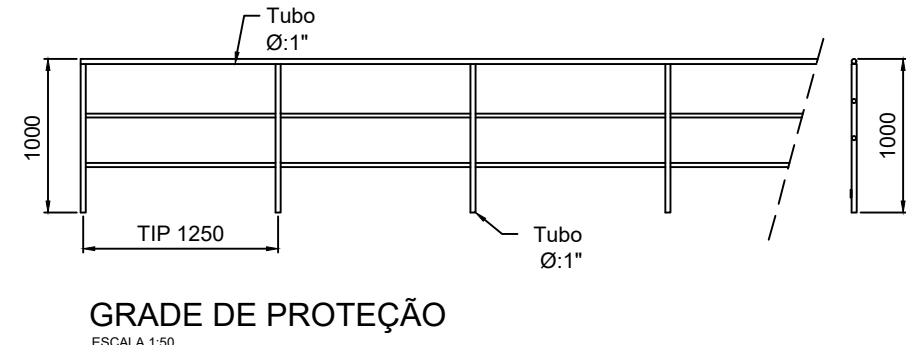
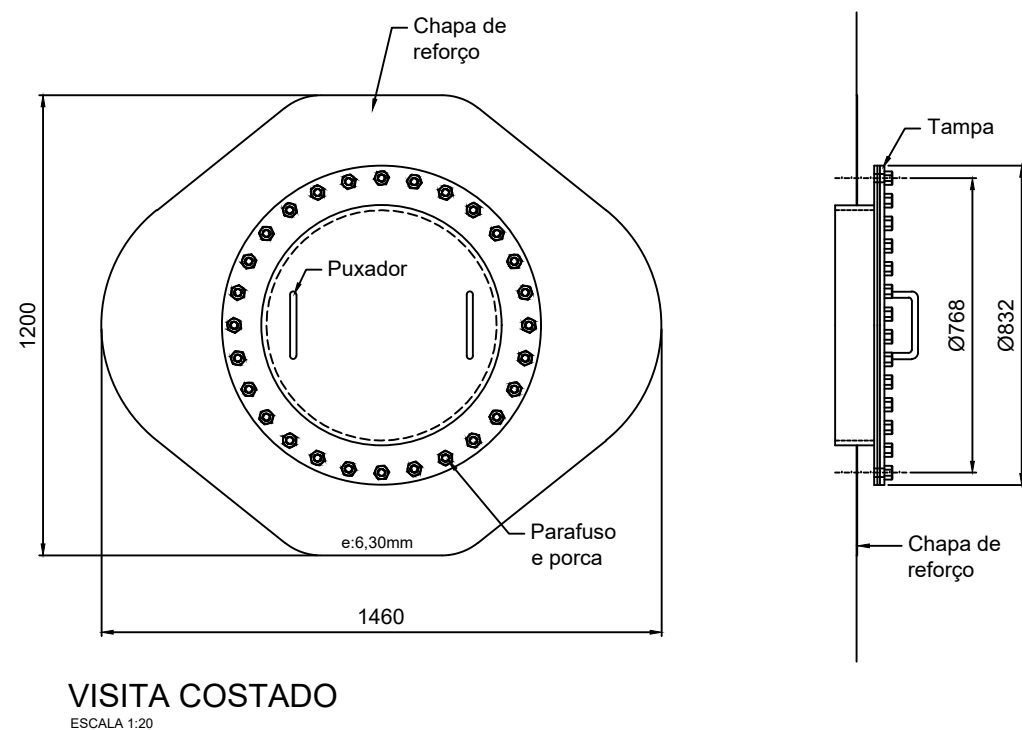
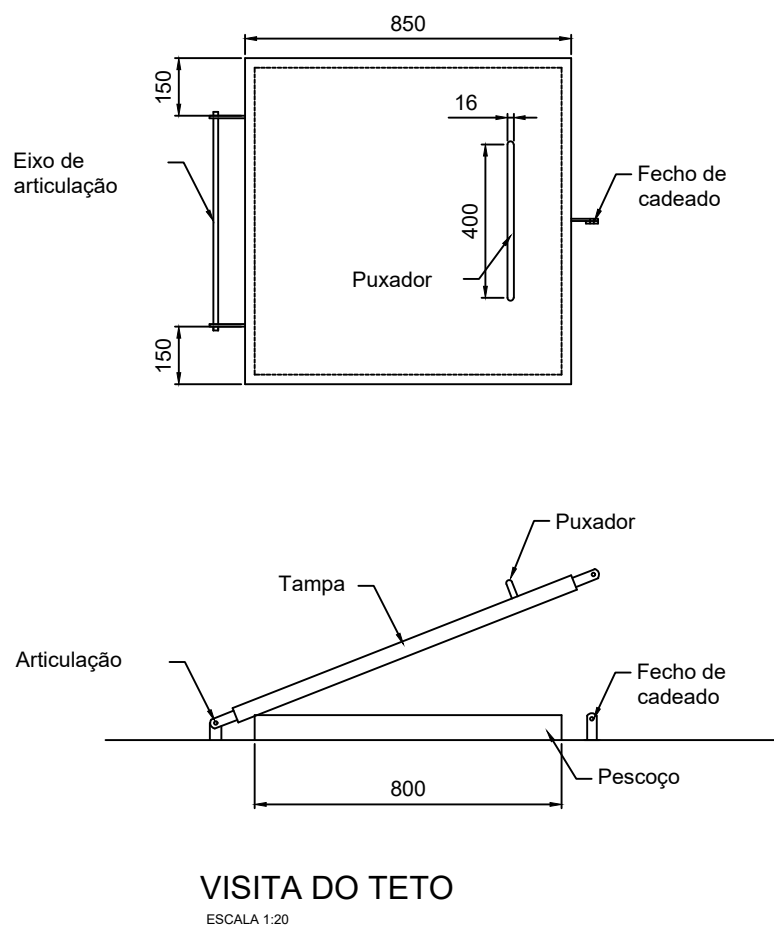
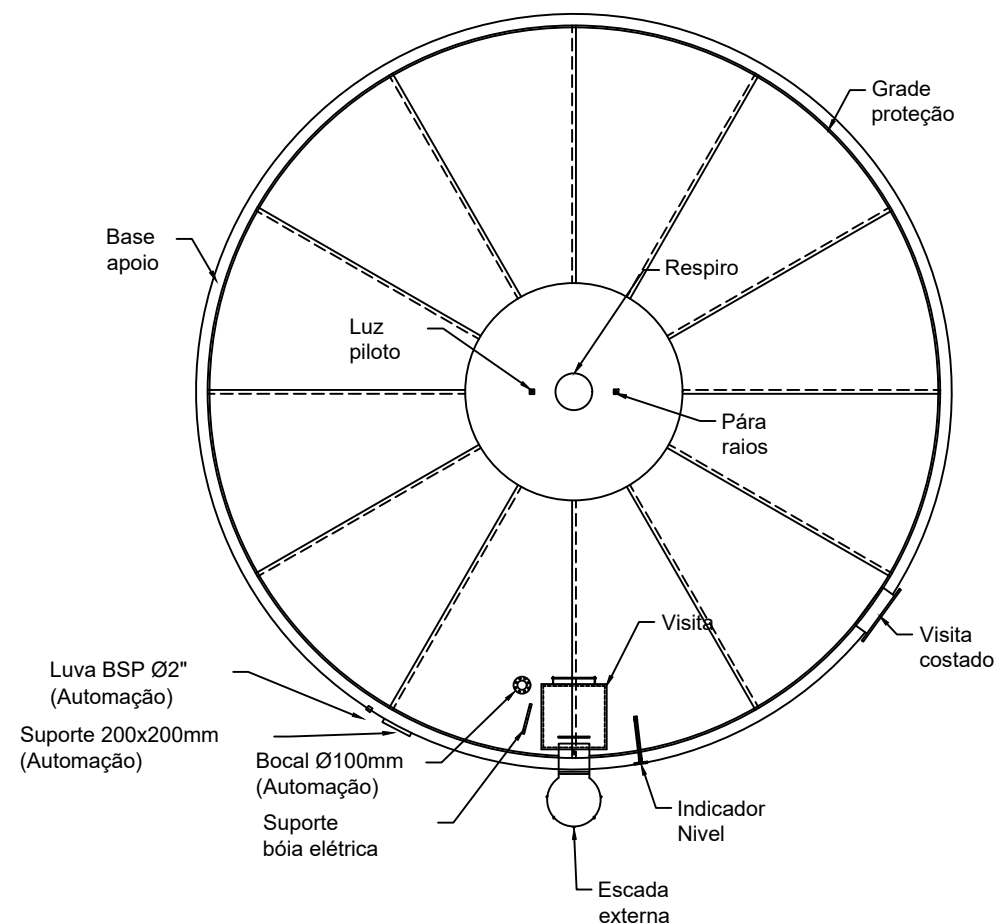
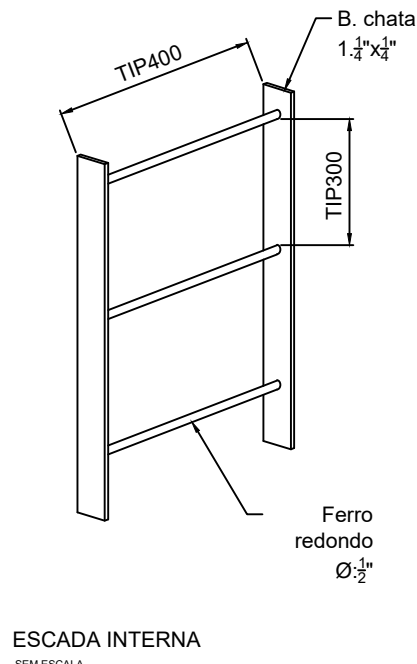
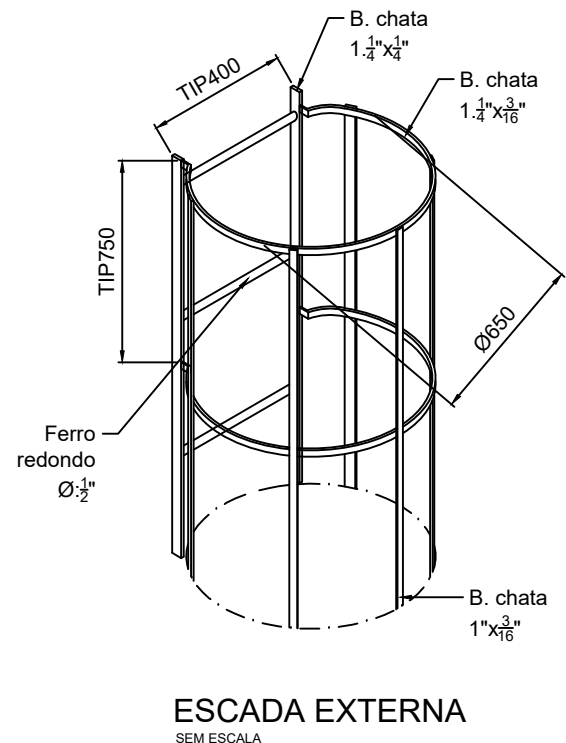
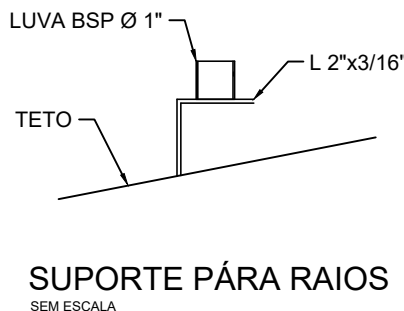
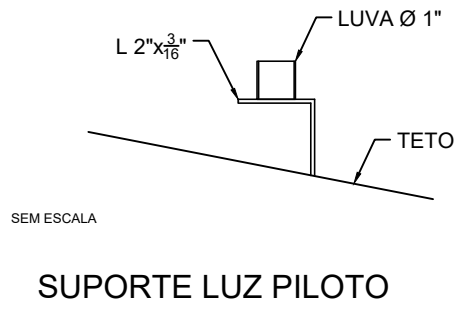

PINTURA INTERNA:

1-TINTA DE FUNDO- PRIMER EPOXI DE ALTA ESPESURA
*01 DEMÃO DE 125 MICROMETROS DE PELICULA SECA
2-TINTA DE ACABAMENTO- EPOXI POLIAMIDA DE ALTA ESPESURA
*02 DEMÃOS DE 125 MICROMETROS DE PELICULA SECA
3-ESPESURA TOTAL: 375 MICROMETROS
4-APLICAÇÃO: PISTOLA CONVENCIONAL OU AIR LESS

PINTURA EXTERNA:

1-TINTA DE FUNDO- PRIMER EPÓXI
*01 DEMÃO DE 100 MICROMETROS DE PELICULA SECA
2-TINTA DE ACABAMENTO- POLIURETANO ALIFÁTICO
*DUAS DEMÃOS DE 35 MICROMETROS DE PELICULA SECA CADA
3-ESPESURA TOTAL: 170 MICROMETROS
4-APLICAÇÃO: AIR LESS, PISTOLA CONVENCIONAL OU ROLO

| DADOS TÉCNICOS DO RESERVATÓRIO | |
|--------------------------------|-----------------------------------|
| Quantidade | 01 Unidade |
| Capacidade Nominal Total | 500m3 |
| Produto Armazenado | Água Potável |
| Densidade Relativa (Kg/m3) | 1,0 |
| Temperatura de Armazenamento | Ambiente |
| Normas de Projeto | NBR 7821 (ABNT) |
| Soldagem | AWS - D 1.1 - Código ASME sec. IX |
| Processo de soldagem | SMAW |
| Sobrecarga no Teto | Conforme NBR 7821 |
| Velocidade Média do Vento | Conforme ABNT NBR6123 |
| Revestimento Interno | Epóxi poliamida |
| Revestimento Externo | Sistema Poliuretano Alifático |
| Peso Vazio Aproximado | 16.223,35 Kg |
| Peso Cheio Aproximado | 516.223,35 Kg |
| | |
| | |
| | |

| Nº | DATA | REVISÃO | EXECUTADO POR | APROVADO POR | CONTRATANTE | | NOTA | PREFEITURA MUNICIPAL DE SALTO GRANDE - SP | EXECUTADO POR | PREFEITURA MUNICIPAL DE CÂNDIDO MOTA - SP | Nº |
|----|---------|------------------|---------------|--------------|-------------|------|--|--|----------------------------------|--|---|
| | | | | | ACEITO | DATA | | | | | |
| 01 | 02/2026 | EMISSION INICIAL | Eliete | Rodrigo | | | 01- DIMENSÕES EM MILÍMETRO, SALVO INDICAÇÕES CONTRARIAS. 02- A SOLDAGEM DAS PEÇAS SERA EXECUTADA DE ACORDO COM AS RECOMENDAÇÕES DA SEÇÃO IX DO CÓDIGO ASME OU AWS-D1.1 03- ELETRODOS UTILIZADOS CLASSIFICAÇÃO AWS E7018 e E6013 ESPECIFICAÇÃO ASME SFA-5.1 | PREFEITURA MUNICIPAL DE SALTO GRANDE - SP VISTO E ACEITO ESTA ACEITAÇÃO NÃO ISENTA A CONTRATADA DAS RESPONSABILIDADES E OBRIGAÇÕES ESTABELECIDAS NO CONTRATO | DES: ELIETE NOEMI 02/2026 | PROJETO ARQUITETÔNICO RESERVATÓRIO METÁLICO 500m³ | D 003 CIVIL RES.323/25 R 00 FL 01/02 Nº DA CONTRATADA 323/2025 Escala INDICADAS |
| | | | | | | | | | | | |
| | | | | | | | | | | | |
| | | | | | | | | | | | |
| | | | | | | | | | | | |
| | | | | | | | | | | | |

| RELAÇÃO DE CHAPAS | | | |
|-------------------|-------------------------|-----------|-----|
| ITEM | ESPECIFICAÇÃO | QTD | UND |
| 01 | CHAPA DO COSTADO | 8.486,14 | Kg |
| 02 | CHAPA DO FUNDO | 3.859,43 | Kg |
| 03 | CHAPA DO TETO | 2.762,01 | Kg |
| 04 | CHAPA DO NÚCLEO DO TETO | 454,53 | Kg |
| | | | |
| | SUB TOTAL | 15.362,11 | Kg |

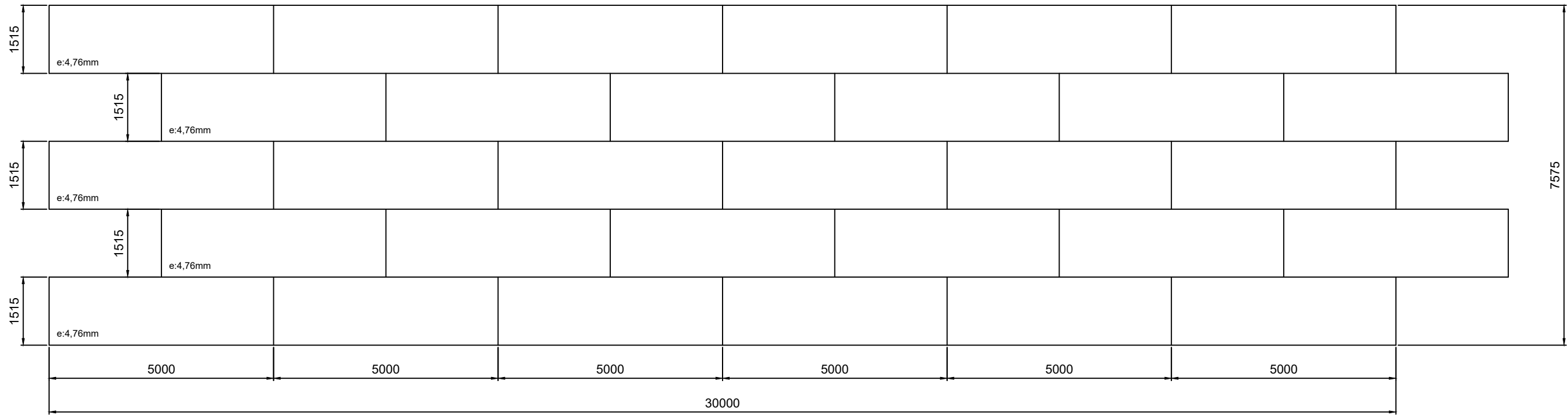

CHAPAS COSTADO
ESCALA 1:100

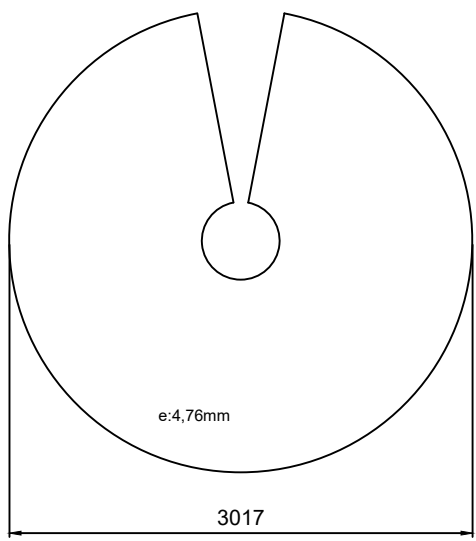

NÚCLEO DO TETO
ESCALA 1:50

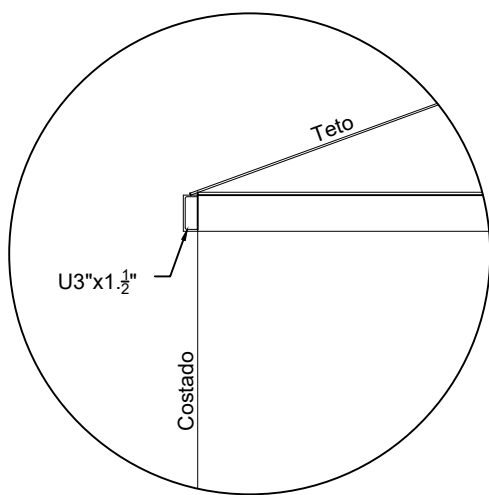

ARREDONDAMENTO
ESCALA 1:50

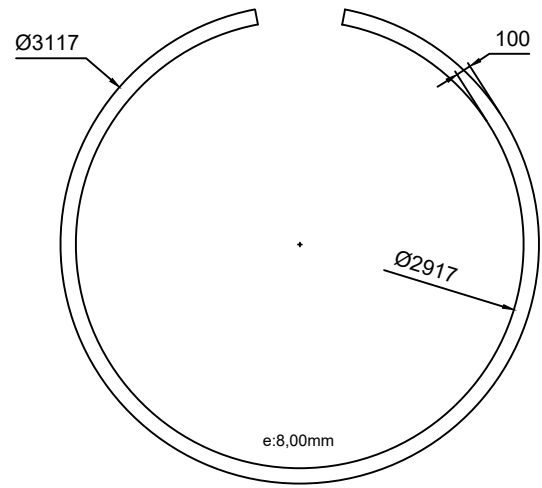

APOIO DAS CHAPAS TETO
ESCALA 1:50

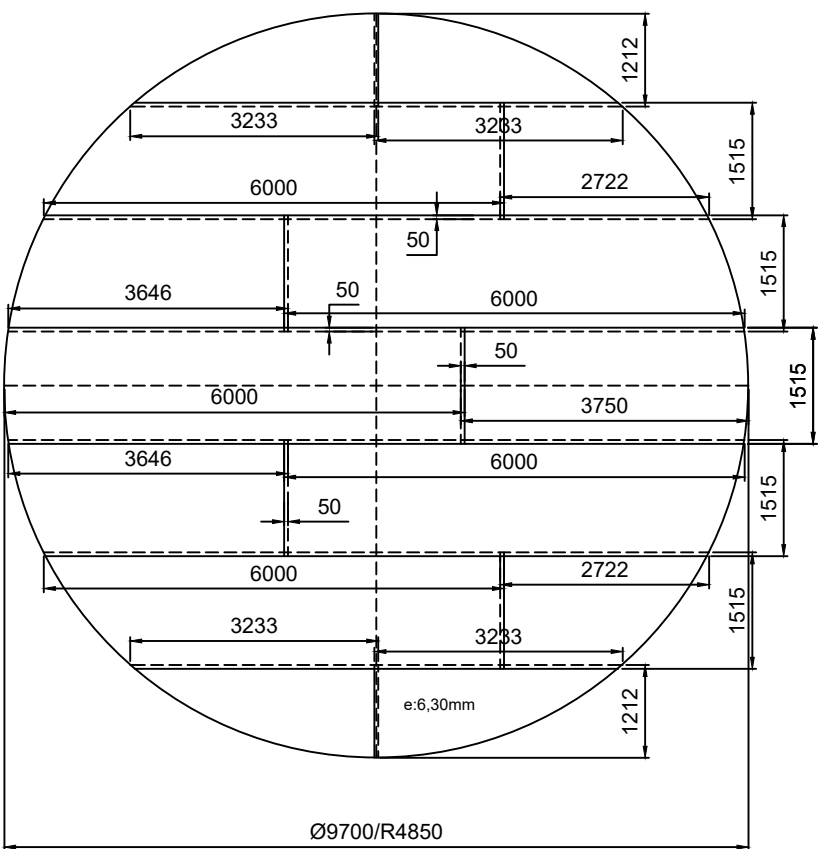

DETALHAMENTO DO FUNDO
ESCALA 1:100

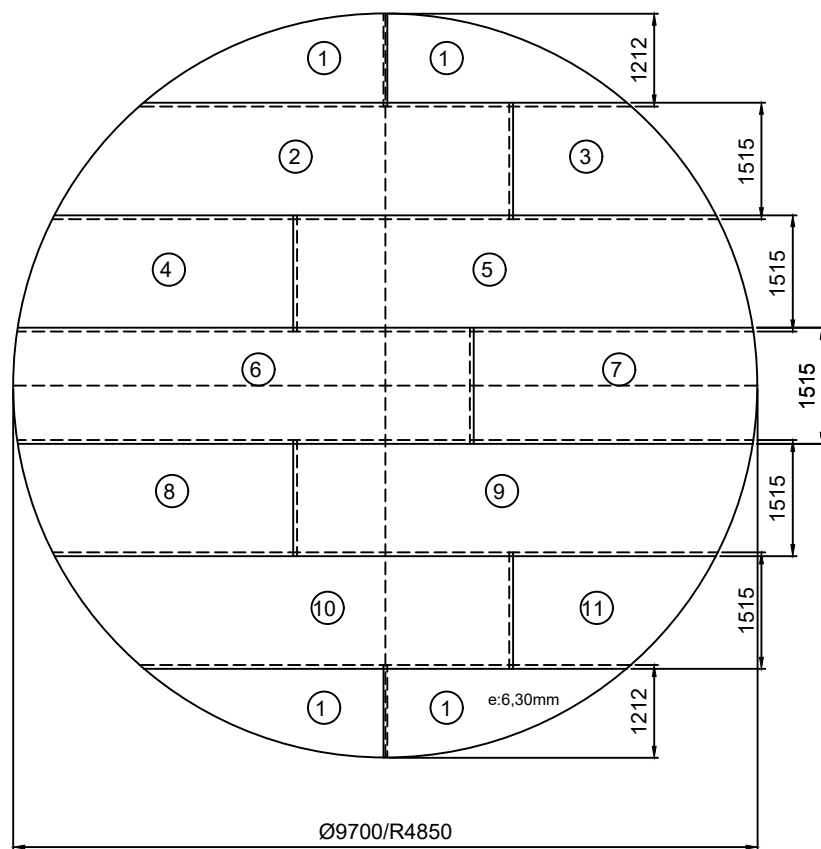

DETALHAMENTO DO FUNDO
ESCALA 1:100

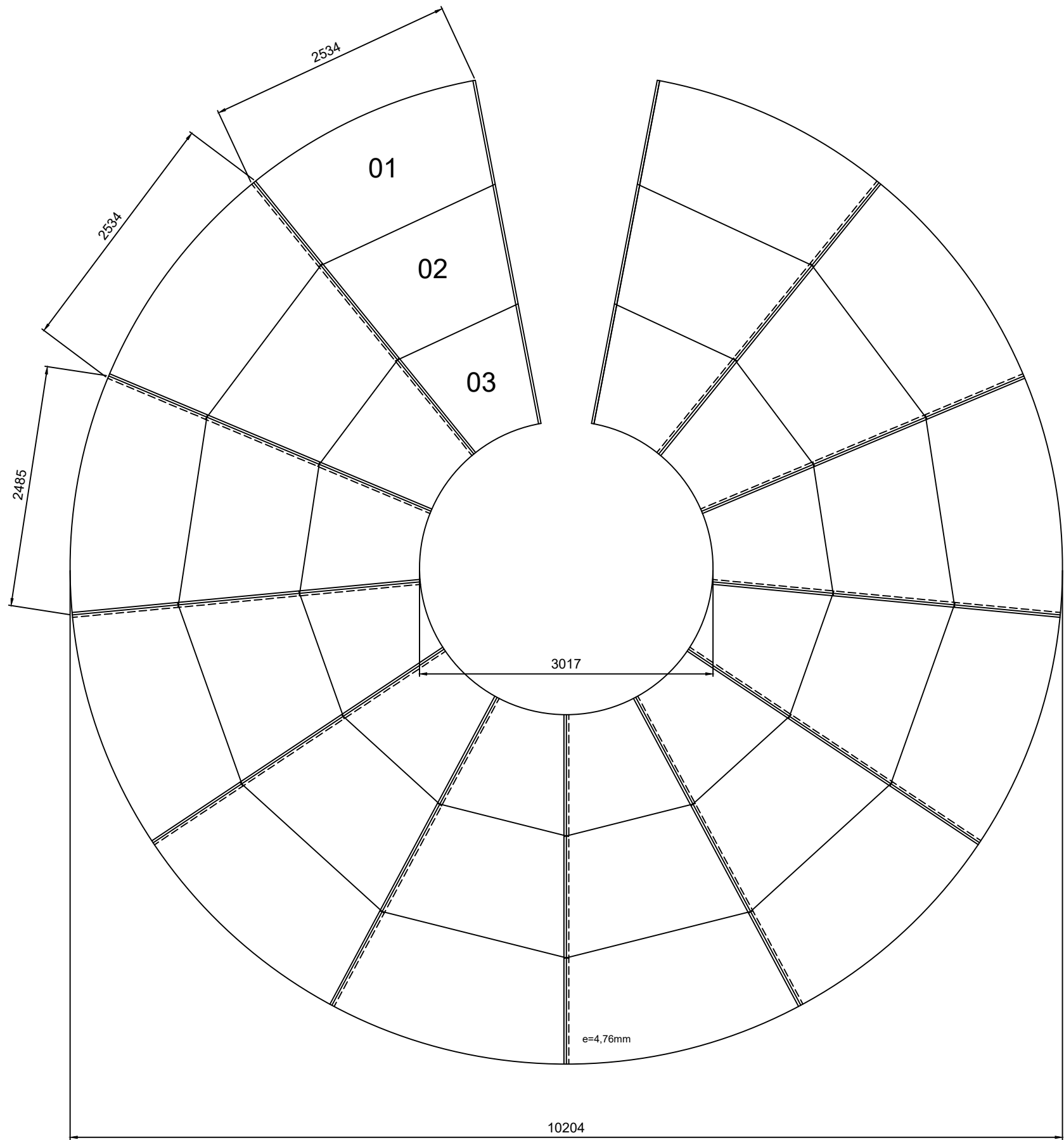

DETALHAMENTO DO TETO
ESCALA 1:50

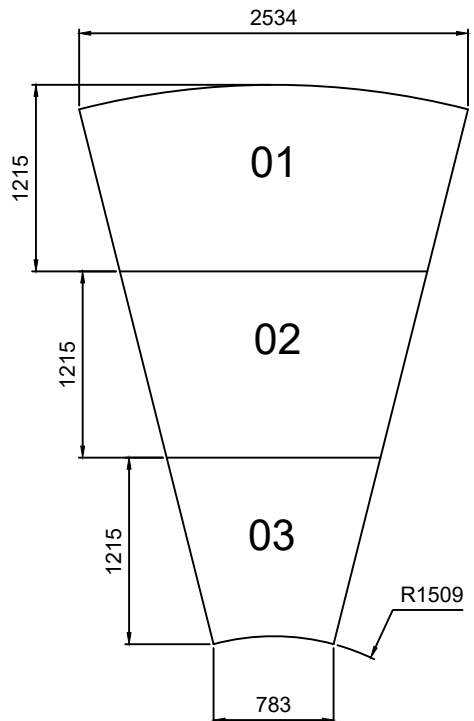

FATIAS DO TETO (12X)
ESCALA 1:50

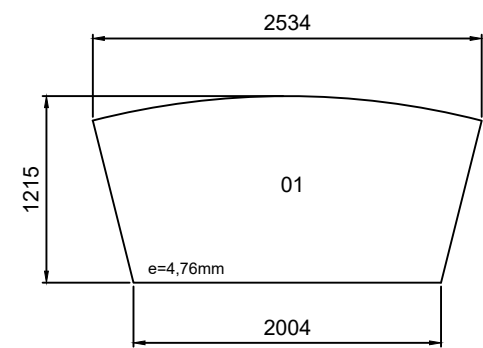

12 PEÇAS

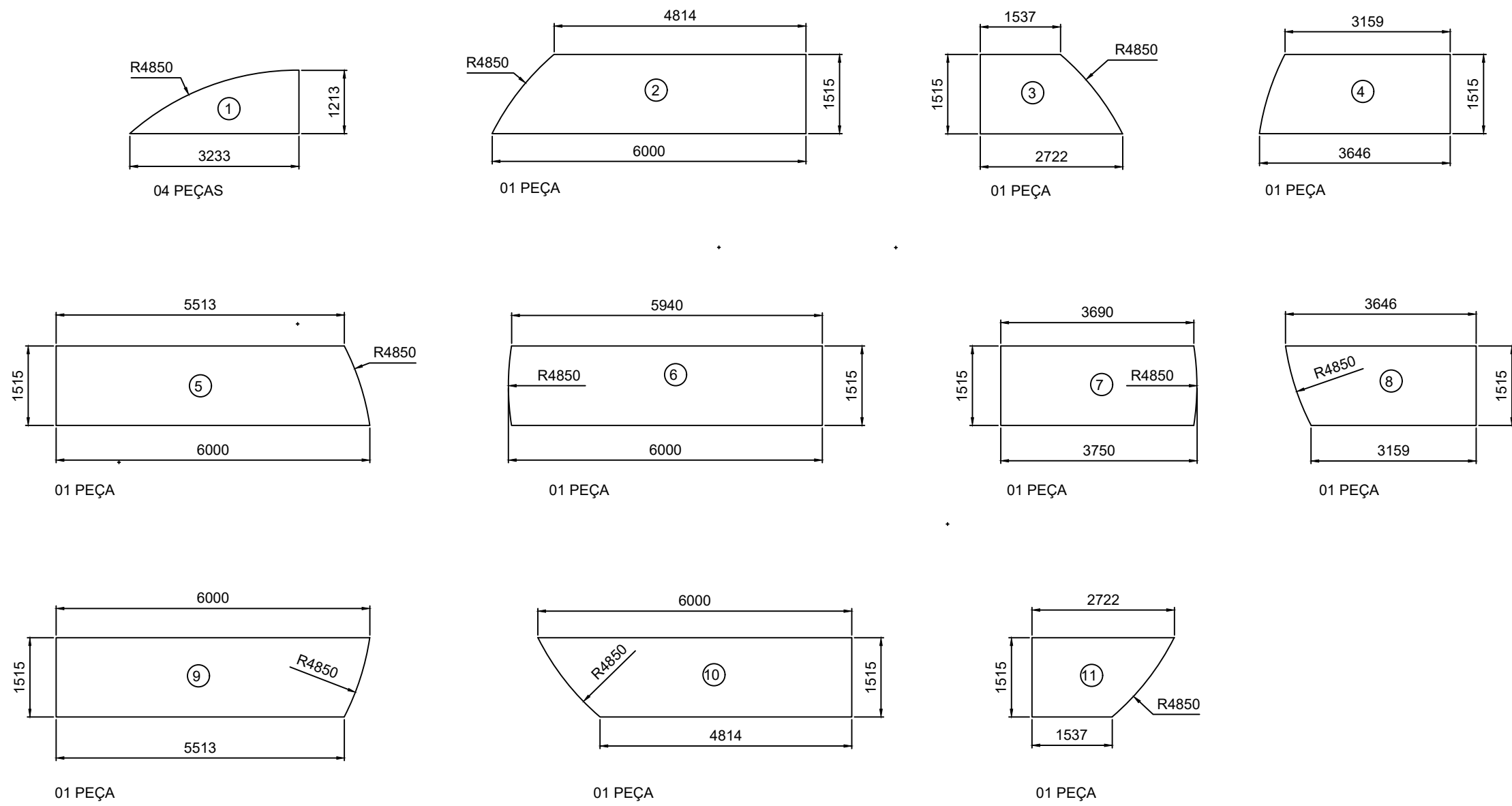
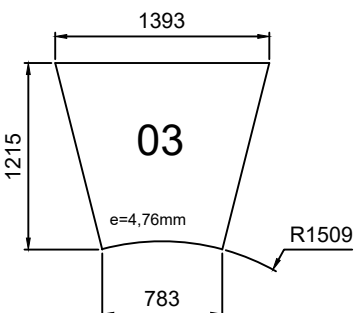
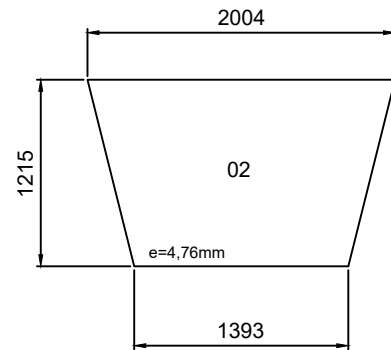

| Nº | DATA | REVISÃO | EXECUTADO POR | APROVADO POR | CONTRATANTE | NOTA | PREFEITURA MUNICIPAL DE SALTO GRANDE - SP | EXECUTADO POR | PREFEITURA MUNICIPAL DE CÂNDIDO MOTA - SP | Nº |
|----|---------|------------------|---------------|--------------|-------------|---------|---|--------------------------------|---|-------------------------|
| 01 | 02/2026 | EMISSION INICIAL | Eliete | Rodrigo | ACEITO | 02/2026 | VISTO E ACEITO | ELIETE NOEMI | PROJETO ARQUITETÔNICO | D 003 CIVIL RES. 323/25 |
| | | | | | | | ESTA ACEITAÇÃO NÃO ISENTA A CONTRATADA DAS RESPONSABILIDADES E OBRIGAÇÕES ESTABELECIDAS NO CONTRATO | EXEC: ADRIANA BANARIN | RESERVATÓRIO METÁLICO 500m³ | 02/02 |
| | | | | | | | | CREA/SP: 507048722 | | Nº DA CONTRATADA |
| | | | | | | | | RES.P: RODRIGO A. K. ENDO | | 323/2025 |
| | | | | | | | | ART: 2620252150895 | | Escala |
| | | | | | | | | ASS: <i>Rodrigo A. K. Endo</i> | | INDICADAS |